

LES ENQUÊTES  
D' **ANTOINETTE**  
*présente*

L'ÉNIGME DE

#1

MR. ANSELME

---

**À CHAQUE ARTICLE,  
MENEZ L'ENQUÊTE.**

---

L'ÉNIGME DE

MR. ANSELME

**M. Anselme** le patron d'Antoinette, lui propose deux nouvelles clientes.

Hélas, une de trop dans l'emploi du temps surchargé d'Antoinette.

**M. Anselme** est peu joueur

*« Choisissez-vous-même  
votre prochaine cliente. »*

Il lui présente deux enveloppes en précisant qu'elles peuvent contenir la même chose :

- L'adresse de **Miss Keptown**, une hôtesse de l'air toujours absente sans poubelle

Ou

- L'adresse de **Miss Coridge**, une vieille fille bordelique avec 5 chats.

Il précise :

*« Soit les deux enveloppes disent la vérité,  
soit elles mentent toutes les deux. »*

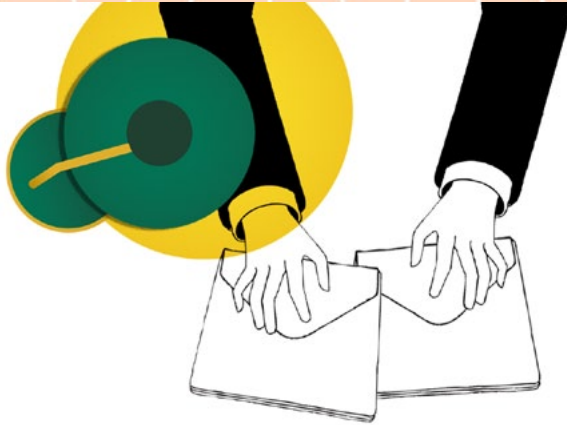

Sur chaque enveloppe, M. Anselme a écrit des indications :

- **Enveloppe n°1** : L'adresse de Miss Coridge se trouve dans cette enveloppe ou l'adresse de Miss Keptown se dissimule dans l'autre enveloppe.
- **Enveloppe n°2** : L'adresse de Miss Keptown se dissimule dans l'autre enveloppe.

**Quelle enveloppe Antoinette doit choisir pour aller travailler chez l'hôtesse de l'air ?**

---

**PROPOSEZ VOTRE  
SOLUTION À L'ÉNIGME  
DE MR. ANSELME**

**&**

**VENEZ DÉCOUVRIR  
BIEN D'AUTRES  
SURPRISES**

---

**RENDEZ-VOUS SUR**  
**WWW.LESENQUETESDANTOINETTE.COM**  
( CLIQUEZ )

Le contenu de ce PDF est soumis au droit d'auteur. Sauf indication contraire, merci de ne pas utiliser les textes et images sans mon autorisation. Un lien est toujours le bienvenu par contre.

**Les Enquêtes d'Antoinette**  
© 2017 - Mentions légales

© 2017 Elise Vlasse